

Département de l'Ain

Commune de BAGE-DOMMARTIN

Lotissement "Chamerlant"

Autorisé le 21/07/2020 - PA n°001 025 20 D0001

PLAN DE VENTE - Plan provisoire LOT n°24 - 681 m²

Section F - parcelle n°2064p

La surface utile de plancher sera attribuée par un certificat de l'aménageur
Niveau NGF minimum obligatoire (10cm/voirie) du plancher inférieur habitable des constructions : 211.18 m
Côte définie par rapport au projet de voirie à vérifier après réalisation des travaux



Echelle : 1/200

Rattachement planimétrique : RGF93 - CC46
Rattachement altimétrique : NGF/IGN69

06/11/2020	A	Plan de vente
22/02/2021	B	Plan de vente avec réseaux

Légende

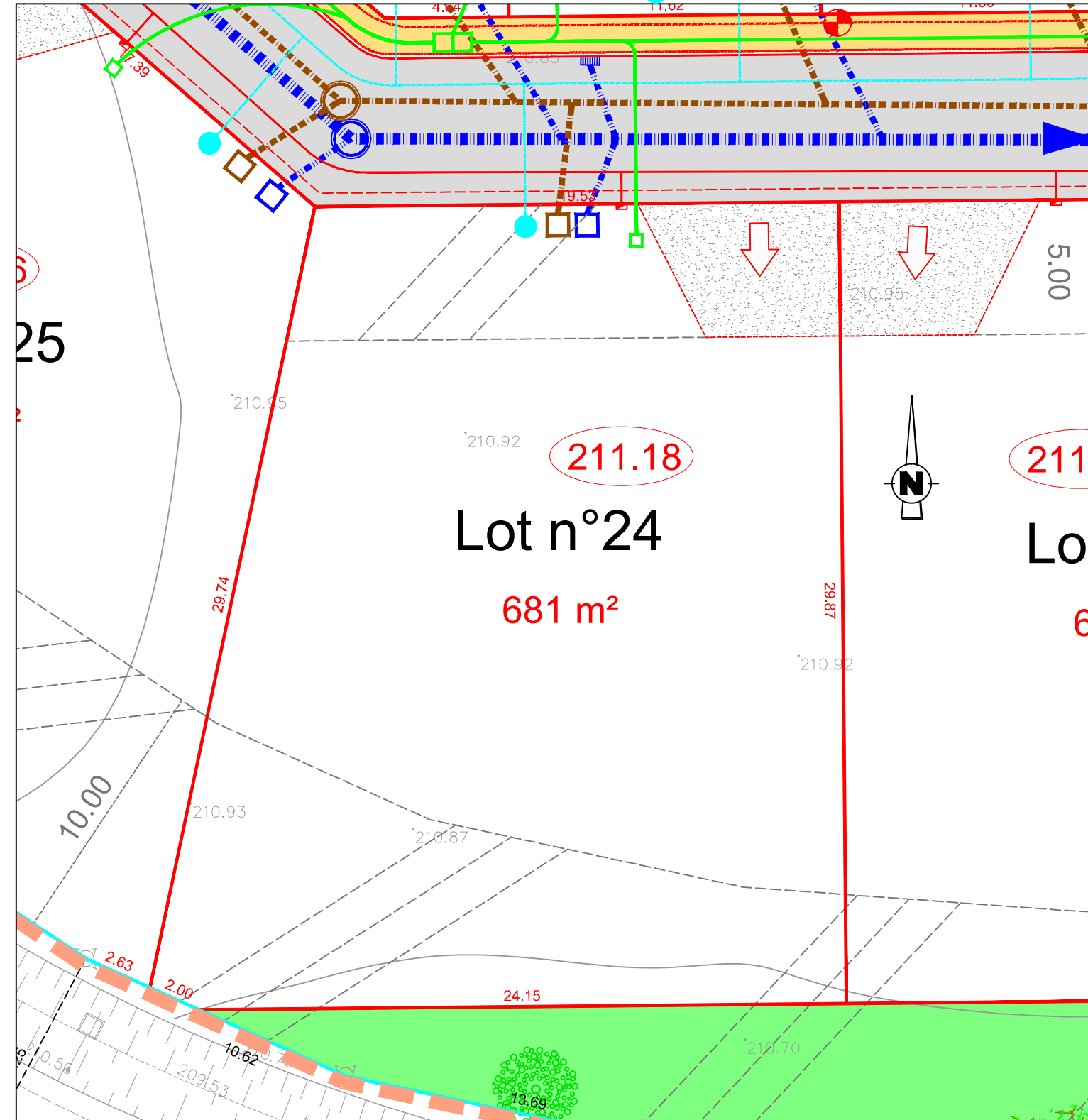
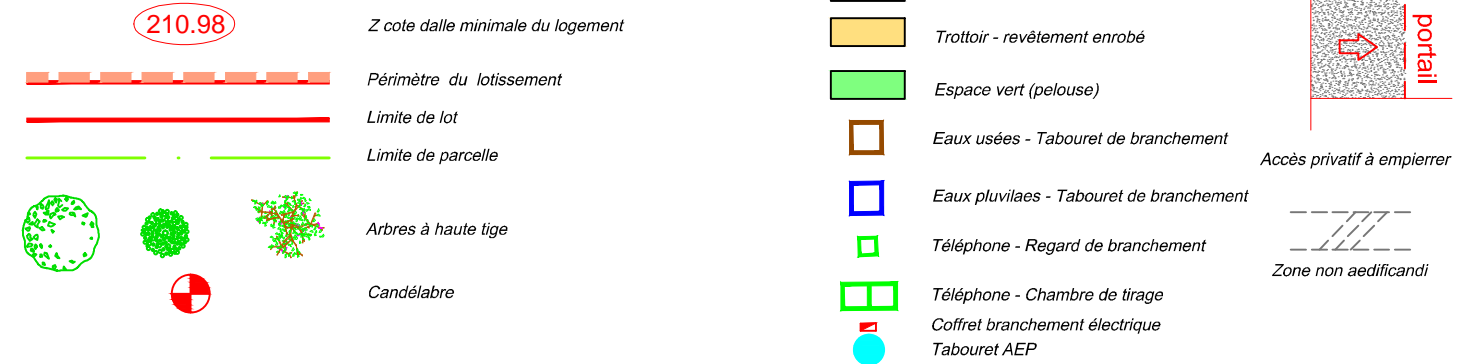

Nota : Les points altimétriques correspondent à l'état du terrain avant tous travaux de terrassement.
La position des réseaux est donnée à titre indicatif. Elle sera définitive après réalisation du récolement des travaux.
La surface et la cotation des lots sont provisoires. Elles deviendront définitives suite au bornage après travaux.