

Département de l'Ain

Commune de BAGE-DOMMARTIN

## Lotissement "Chamerlant"

Autorisé le 21/07/2020 - PA n°001 025 20 D0001

### PLAN DE VENTE - Plan provisoire LOT n°27 - 709 m<sup>2</sup>

Section F - parcelle n°2064p

La surface utile de plancher sera attribuée par un certificat de l'aménageur  
Niveau NGF minimum obligatoire (10cm/voirie) du plancher inférieur habitable des constructions : 210.98 m  
Côte définie par rapport au projet de voirie à vérifier après réalisation des travaux



Echelle : 1/200

Rattachement planimétrique : RGF93 - CC46  
Rattachement altimétrique : NGF/IGN69

06/11/2020	A	Plan de vente
22/02/2021	B	Plan de vente avec réseaux

### Légende

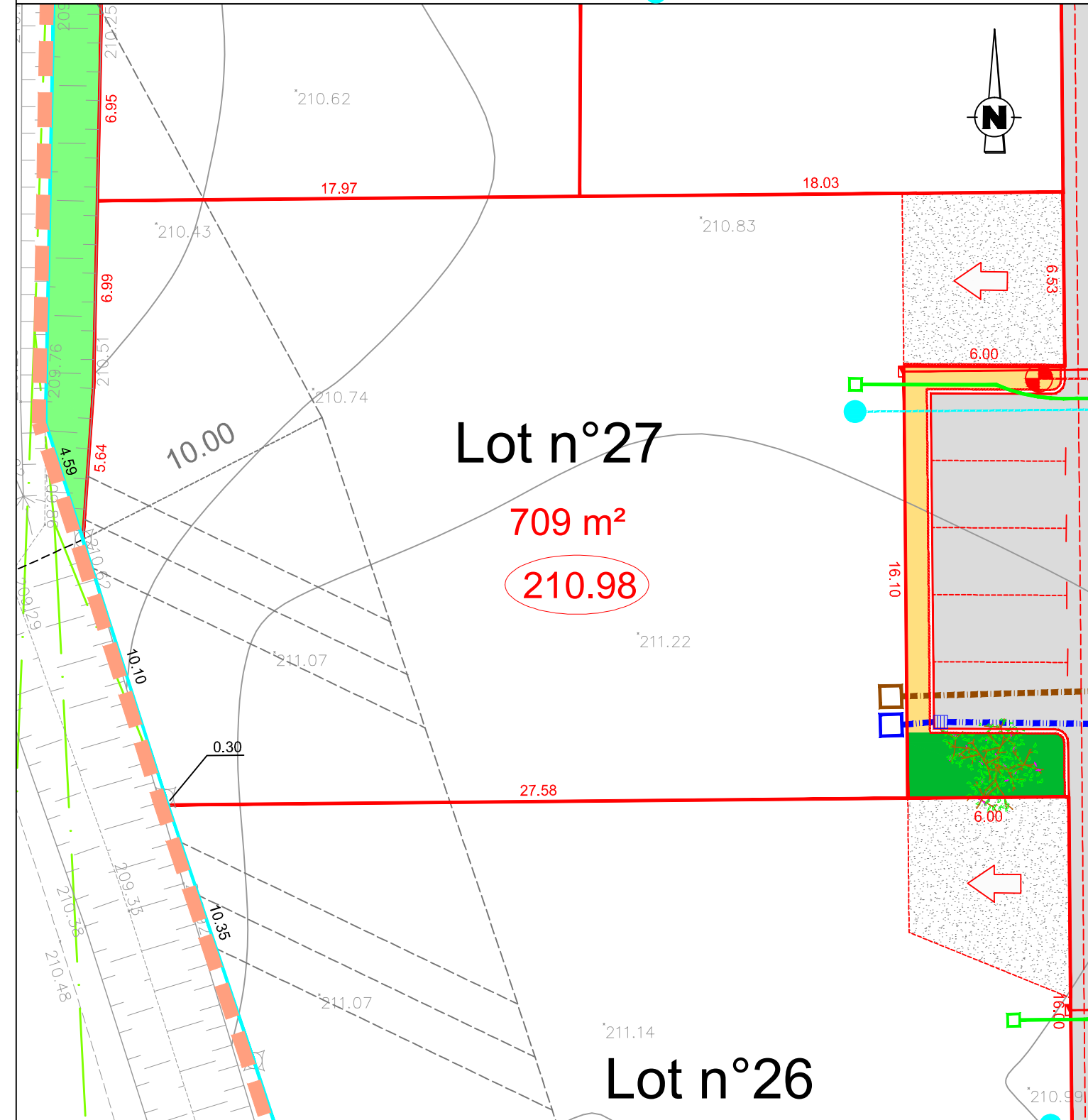
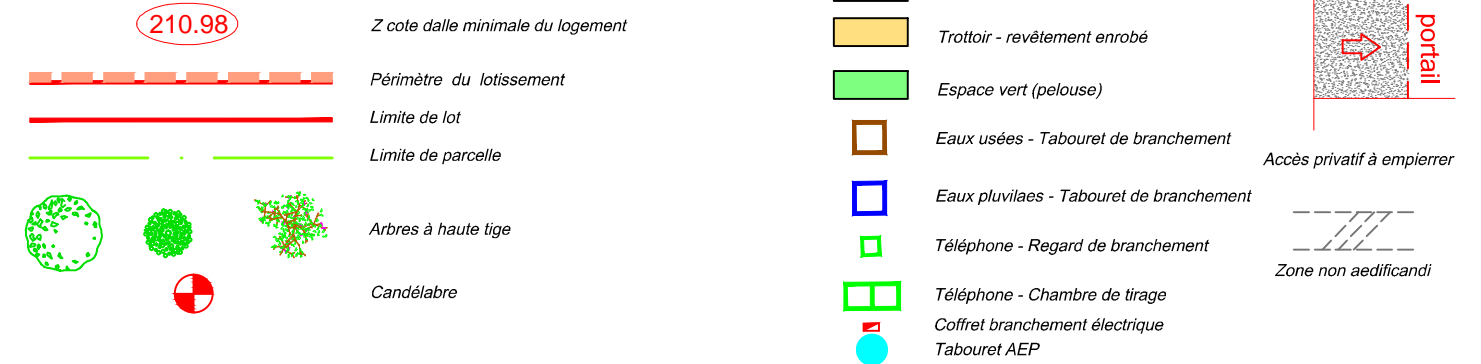

**Nota :** Les points altimétriques correspondent à l'état du terrain avant tous travaux de terrassement.  
La position des réseaux est donnée à titre indicatif. Elle sera définitive après réalisation du récolement des travaux.  
La surface et la cotation des lots sont provisoires. Elles deviendront définitives suite au bornage après travaux.