



**AXIS-CONSEILS  
RHÔNE-ALPES**  
AMÉNAGEMENT & MAÎTRISE D'ŒUVRE  
GÉOMÈTRES-EXPERTS

Géomètres-Experts Associés  
**Philippe RENAUD**  
**Paul SAINT-RAMOND**

Siège social :

Parc technologique - Créathèque 1  
Route de Sandrans  
01990 SAINT-TRIVIER-SUR-MOIGNANS  
Tél: 04 74 50 08 14  
Fax: 04 74 50 21 66  
E-mail: st-trivier@axis-conseils-ra.com

Bureau secondaire :

3 rue du Docteur Nodet  
01000 BOURG-EN-BRESSE  
Tél: 04 74 21 20 26  
Fax: 04 74 50 21 66  
E-mail: bourg@axis-conseils-ra.com

Permanence :

1208, Grand'Route  
01570 MANZIAT  
Tél: 06 24 26 88 74  
E-mail: manziat@axis-conseils-ra.com



**GÉOMÈTRE-EXPERT**  
CONSEILLER VALORISER GARANTIR  
Ordre des Géomètres-Experts  
n° 2011C200004

Département de l'Ain

Commune de PIZAY

Lotissement

"Le Domaine des Combes"

Accordé le 04/03/2026 - PA n°001 297 25 00003

**PLAN DE VENTE - Plan provisoire**  
**LOT n°1 - 550 m<sup>2</sup> env.**

Section ZE - parcelle n°4p1

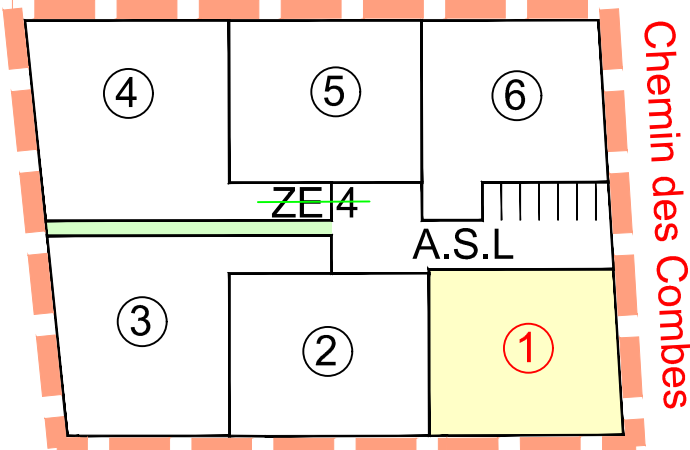

Echelle : 1/200

Rattachement planimétrique : RGF93 - CC46 (Téria)  
Rattachement altimétrique : NGF/IGN69

13/04/2026	A	Plan de vente

Référence affaire : 643135/CR

Fichier : 643135\_PA-IndE\_DIVISION.dwg

Légende

- Périimètre du lotissement
- Limite de lot
- Limite bornée
- Alignement
- Application cadastrale figurative
- Borne
- Accès privatif
- Chaussée - revêtement enrobé
- Espace vert (pelouse)
- Stationnement alvéolaire
- Eaux usées - Tabouret de branchement
- Eaux pluviales - Tabouret de branchement
- Téléphone - Regard de branchement
- Téléphone - Chambre de tirage
- Coffret branchement électrique
- Tabouret AEP

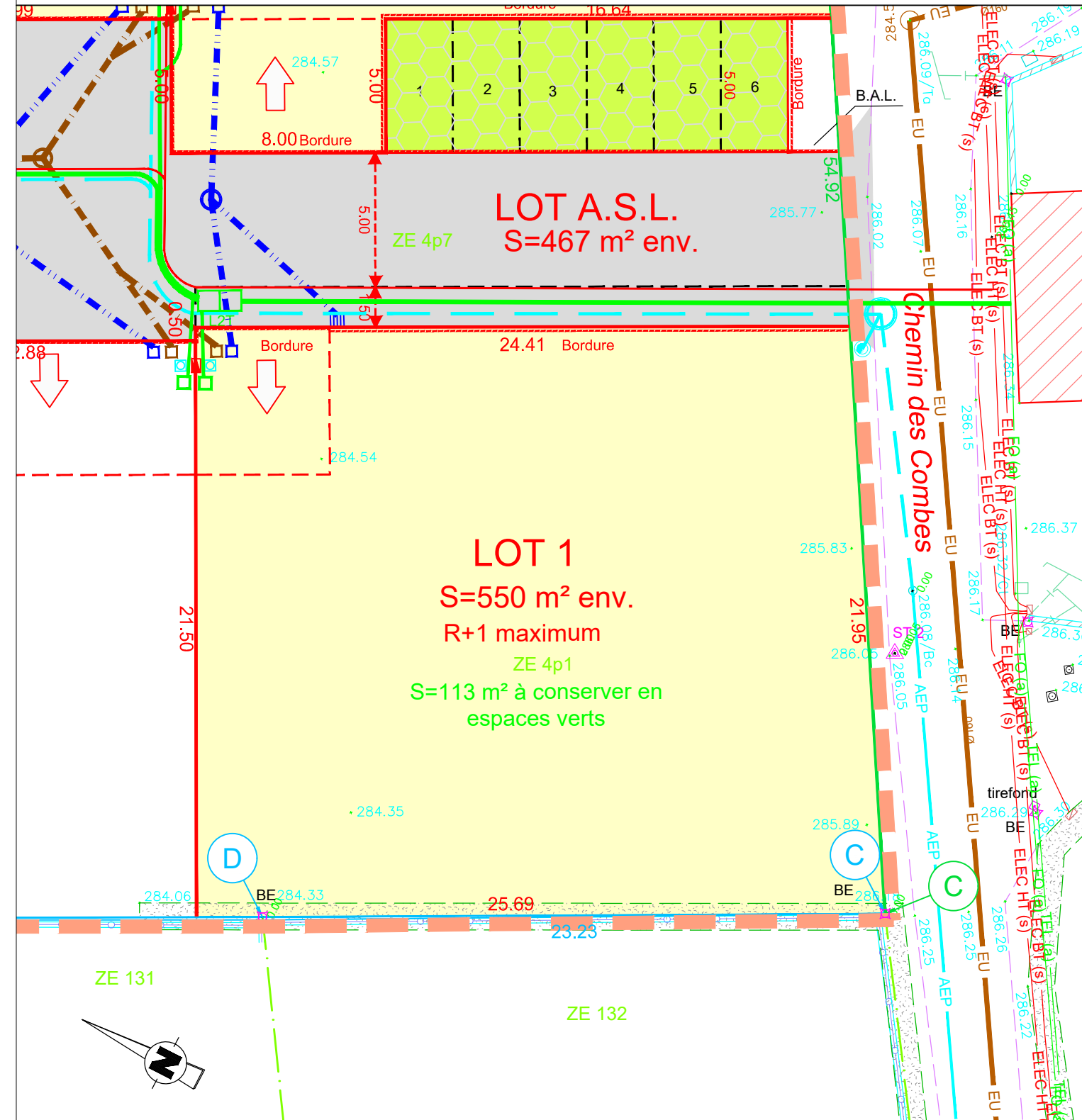

**Nota :** Les points altimétriques correspondent à l'état du terrain avant tous travaux de terrassement.  
La position des réseaux est donnée à titre indicatif. Elle sera définitive après réalisation du récolement des travaux.  
La surface et la cotation des lots sont provisoires. Elles deviendront définitives suite au bornage après travaux.