



**AXIS-CONSEILS  
RHÔNE-ALPES**  
AMÉNAGEMENT & MAÎTRISE D'ŒUVRE  
GÉOMÈTRES-EXPERTS

Géomètres-Experts Associés  
**Philippe RENAUD**  
**Paul SAINT-RAMOND**

Siège social :

Parc technologique - Créathèque 1  
Route de Sandrans  
01990 SAINT-TRIVIER-SUR-MOIGNANS  
Tél: 04 74 50 08 14  
Fax: 04 74 50 21 66  
E-mail: st-trivier@axis-conseils-ra.com

Bureau secondaire :

3 rue du Docteur Nodet  
01000 BOURG-EN-BRESSE  
Tél: 04 74 21 20 26  
Fax: 04 74 50 21 66  
E-mail: bourg@axis-conseils-ra.com

Permanence :

1208, GrandRoute  
01570 MANZIAT  
Tél: 06 24 26 88 74  
E-mail: manziat@axis-conseils-ra.com



**GÉOMÈTRE-EXPERT**  
CONSEILLER VALORISER GARANTIR  
Ordre des Géomètres-Experts  
n° 2012200004

Département de l'Ain

Commune de PIZAY

Lotissement

"Le Domaine des Combes"

Accordé le 04/03/2026 - PA n°001 297 25 00003

PLAN DE VENTE - **Plan provisoire**

LOT n°3 - 671 m<sup>2</sup> env.

Section ZE - parcelle n°4p3

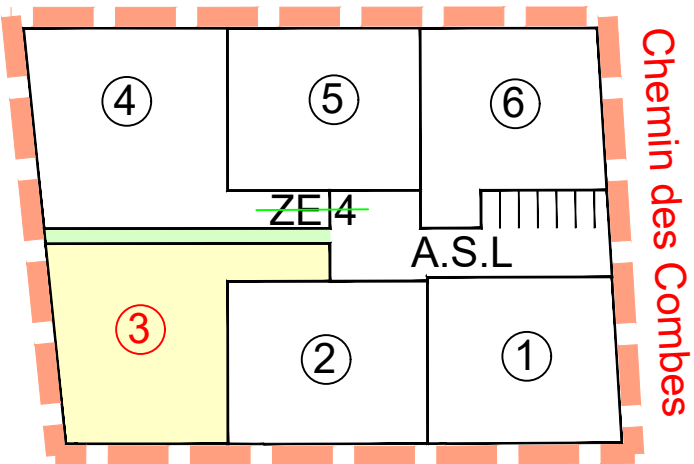

Echelle : 1/250

Rattachement planimétrique : RGF93 - CC46 (Téria)

Rattachement altimétrique : NGF/IGN69

13/04/2026	A	Plan de vente

Référence affaire : 643135/CR

Fichier : 643135\_PA-IndE\_DIVISION.dwg

Légende

- Périimètre du lotissement
- Limite de lot
- Limite bornée
- Alignement
- Application cadastrale figurative
- Borne
- Accès privatif

- Chaussée - revêtement enrobé
- Espace vert (pelouse)
- Stationnement alvéolaire
- Eaux usées - Tabouret de branchement
- Eaux pluviales - Tabouret de branchement
- Téléphone - Regard de branchement
- Téléphone - Chambre de tirage
- Coffret branchement électrique
- Tabouret AEP
- 281.70 Z côte dalle minimale du logement

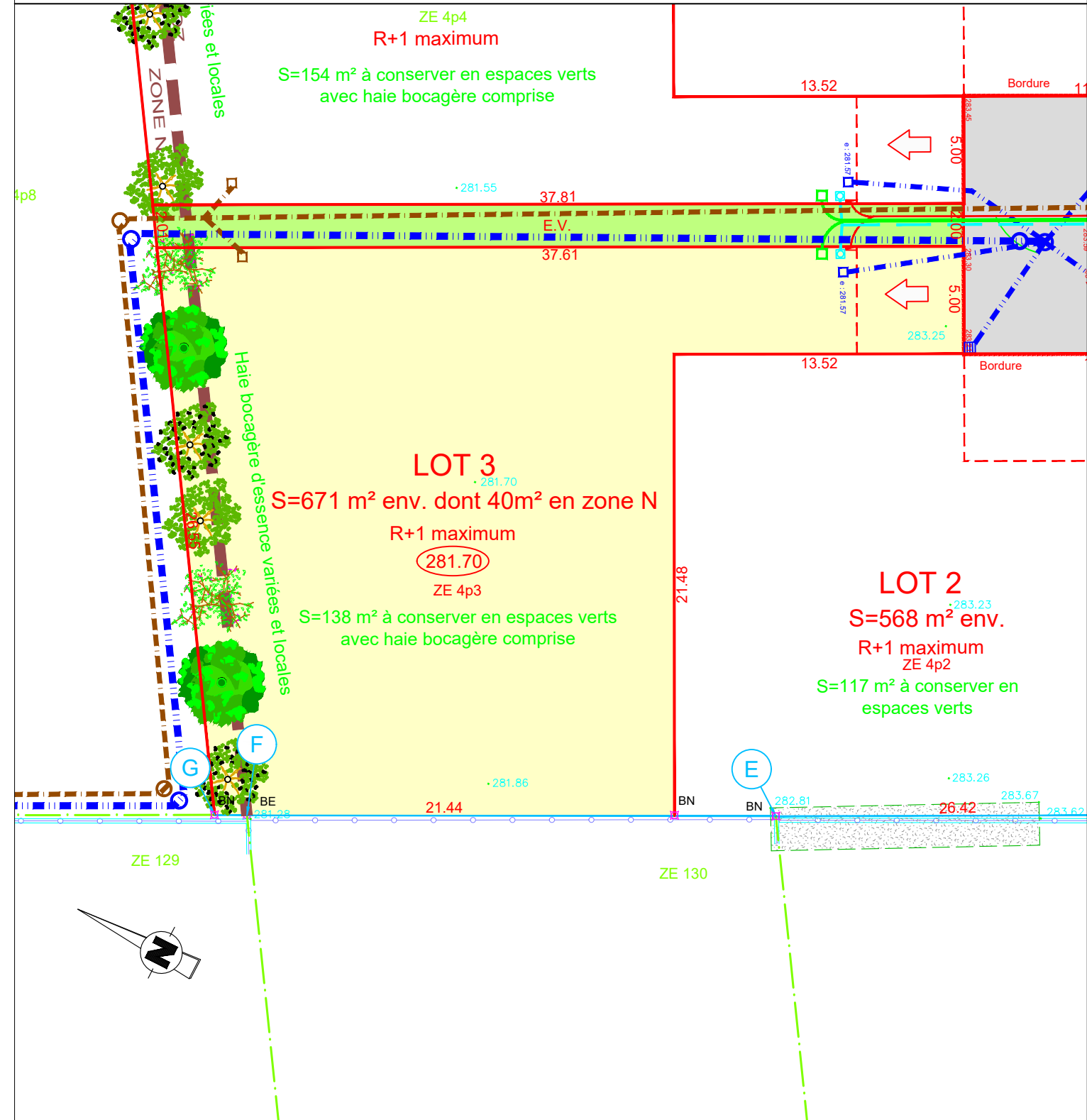

**Nota :** Les points altimétriques correspondent à l'état du terrain avant tous travaux de terrassement.  
La position des réseaux est donnée à titre indicatif. Elle sera définitive après réalisation du récolement des travaux.  
La surface et la cotation des lots sont provisoires. Elles deviendront définitives suite au bornage après travaux.  
Les haies bocagères devront être réalisées conformément à l'OAP.