



**AXIS-CONSEILS
RHÔNE-ALPES**
AMÉNAGEMENT & MAÎTRISE D'ŒUVRE
GÉOMÈTRES-EXPERTS

Géomètres-Experts Associés
Philippe RENAUD
Paul SAINT-RAMOND

Siège social :

Parc technologique - Créathèque 1
Route de Sandrans
01990 SAINT-TRIVIER-SUR-MOIGNANS
Tél: 04 74 50 08 14
Fax: 04 74 50 21 66
E-mail: st-trivier@axis-conseils-ra.com

Bureau secondaire :

3 rue du Docteur Nodet
01000 BOURG-EN-BRESSE
Tél: 04 74 21 20 26
Fax: 04 74 50 21 66
E-mail: bourg@axis-conseils-ra.com

Permanence :

1208, Grand'Route
01570 MANZIAT
Tél: 06 24 26 88 74
E-mail: manziat@axis-conseils-ra.com



GÉOMÈTRE-EXPERT
CONSEILLER VALORISER GARANTIR
Ordre des Géomètres-Experts
n° 2011C200004

Département de l'Ain

Commune de PIZAY

Lotissement

"Le Domaine des Combes"

Accordé le 04/03/2026 - PA n°001 297 25 00003

PLAN DE VENTE - **Plan provisoire**

LOT n°4 - 747 m² env.

Section ZE - parcelle n°4p4

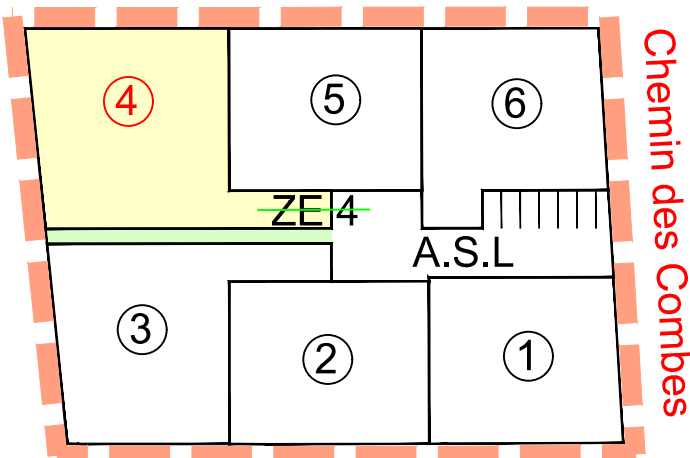

Echelle : 1/250

Rattachement planimétrique : RGF93 - CC46 (Téria)

Rattachement altimétrique : NGF/IGN69

13/04/2026	A	Plan de vente

Référence affaire : 643135/CR

Fichier : 643135_PA-IndE_DIVISION.dwg

Légende

- Périimètre du lotissement
- Limite de lot
- Limite bornée
- Alignement
- Application cadastrale figurative
- Borne
- Accès privatif
- Chaussée - revêtement enrobé
- Espace vert (pelouse)
- Stationnement alvéolaire
- Eaux usées - Tabouret de branchement
- Eaux pluviales - Tabouret de branchement
- Téléphone - Regard de branchement
- Téléphone - Chambre de tirage
- Coffret branchement électrique
- Tabouret AEP
- Z côté dalle minimale du logement

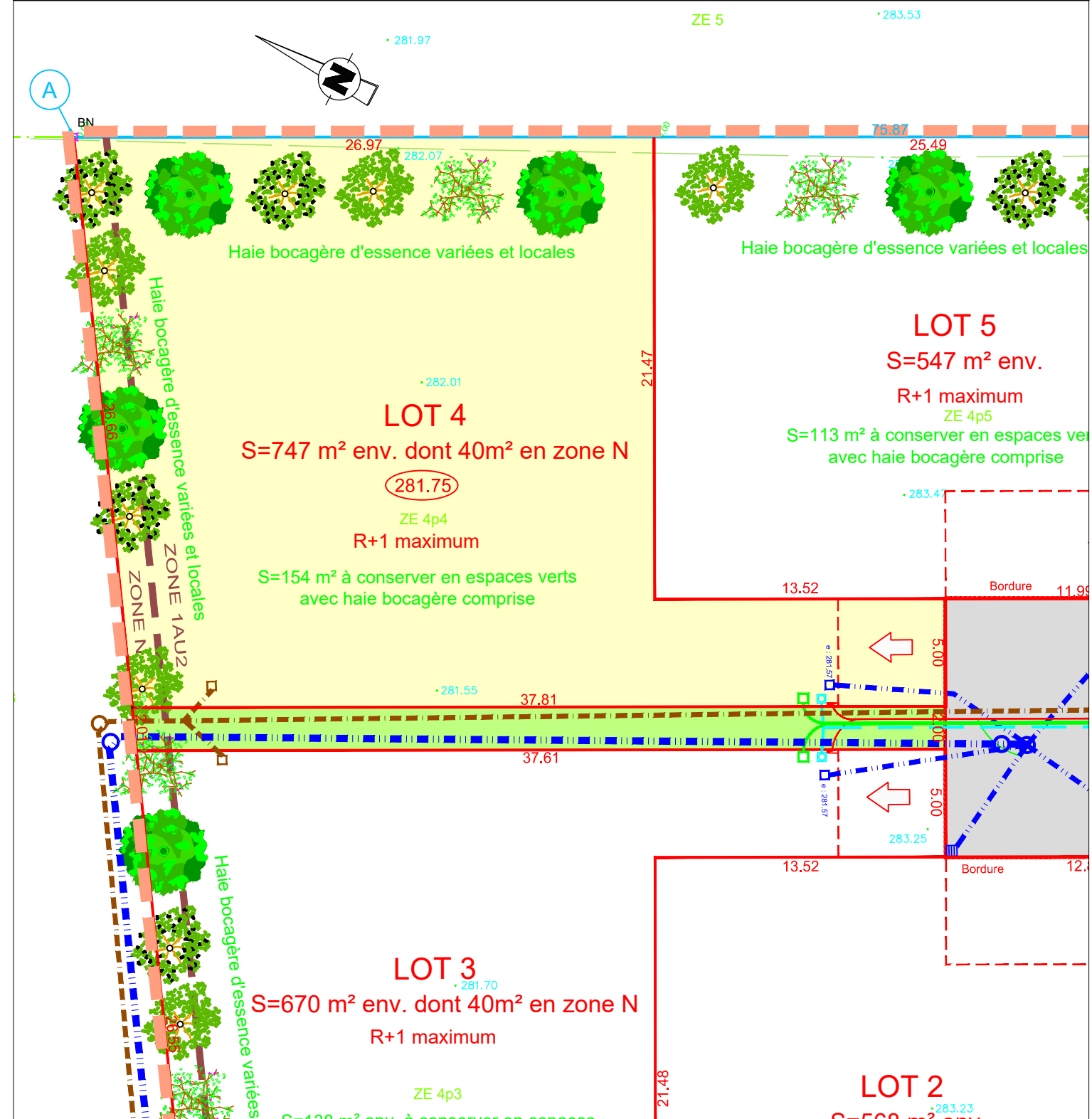

Nota : Les points altimétriques correspondent à l'état du terrain avant tous travaux de terrassement.
La position des réseaux est donnée à titre indicatif. Elle sera définitive après réalisation du récolement des travaux.
La surface et la cotation des lots sont provisoires. Elles deviendront définitives suite au bornage après travaux.
Les haies bocagères devront être réalisées conformément à l'OAP.