AIN HABITAT
Bâtisseur de bien vivre

Francis POIRSON - Denis ROUSSET
ARCHITECTES DPLG
Z.A. en Pragnat Nord
01500 AMBERIEU EN BUGEY
tél : 04.74.35.04.72
espace.projet.architecture@sfr

16 juillet 2021

RESIDENCE DE LA CURE

212, rue de l'Eglise
01800 VILLIEU-LOYES-MOLLON

T4-1

P S L A | TYPE 4

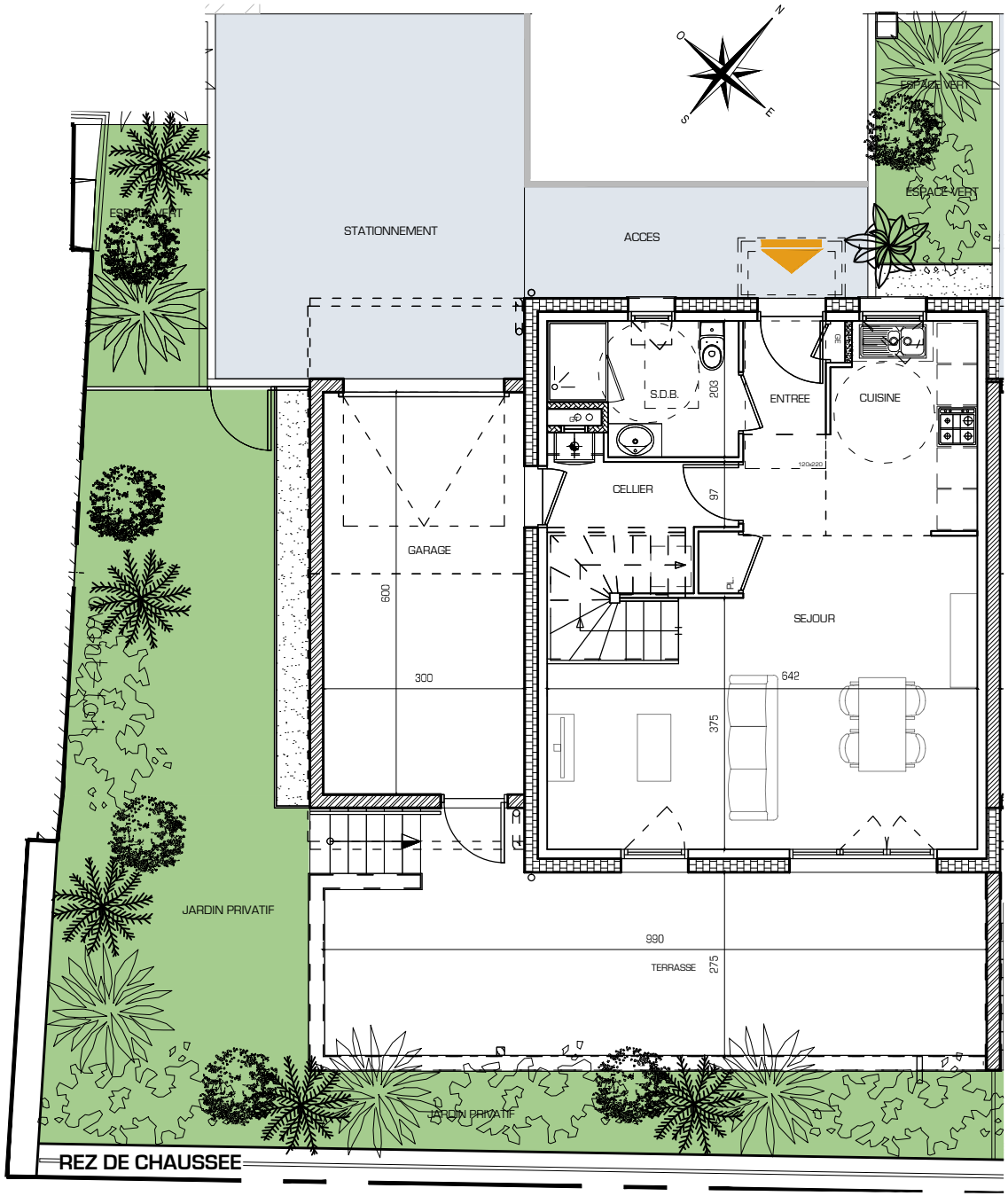

REZ DE CHAUSSEE

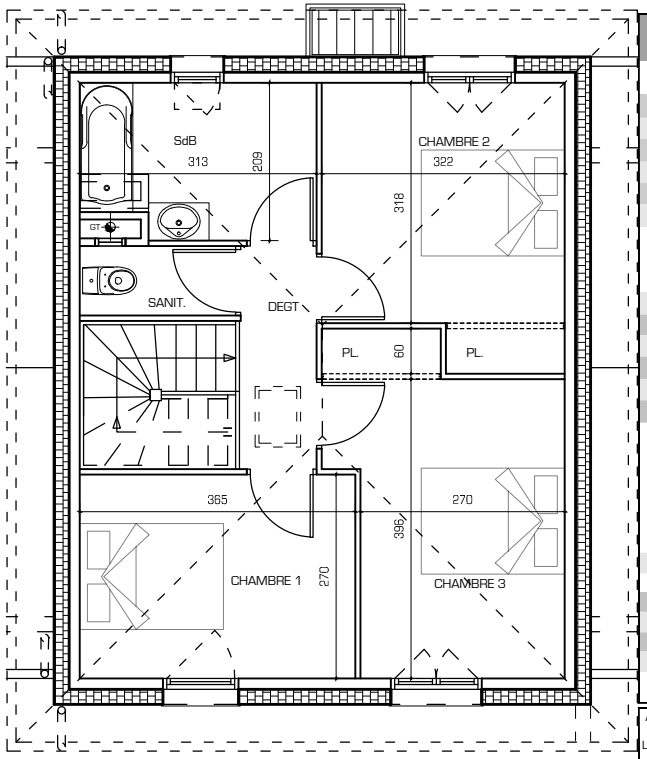

ETAGE

DENOMINATIONS	SURFACES
AU REZ DE CHAUSSEE	
ENTREE	3.94 m²
PLACARD SOUS ESCALIER	0.55 m²
SALLE D'EAU	5.05 m²
CELLIER	4.37 m²
CUISINE	6.84 m²
SEJOUR	25.38 m²
TOTAL RDC	**46.13 m²**
A L'ETAGE	
DEGAGEMENT	2.99 m²
SANITAIRE	1.90 m²
SALLE DE BAIN	6.20 m²
CHAMBRE 1	9.84 m²
CHAMBRE 2	11.16 m²
CHAMBRE 3	12.24 m²
TOTAL ETAGE 1	**44.33 m²**
TOTAL SURFACES HABITABLES	**90.46 m²**
ANNEXES	
GARAGE	18.00 m²
SURFACES EXTERIEURES	
TERRASSE	28.35 m²
JARDIN PRIVATIF	91.97 m²
ESPACES VERTS	12.95 m²
STATIONNEMENT ET ACCES	33.60 m²
SURFACE DU LOT	**229 m²**

Avertissement : Les côtes et les surfaces sont mentionnées à titre indicatif et sont susceptibles de variation dans les tolérances du contrat de réservation. Les gaines et les soffites sont mentionnés à titre indicatif ; ils sont susceptibles de légères variations ou créations en fonction d'impératifs techniques ou administratifs. L'emplacement des éléments de cuisine et salle de bains est donné à titre indicatif. La représentation graphique des haies et des arbres est purement symbolique et n'a pas de caractère contractuel. Seuls les éléments définis dans la notice descriptive de location sont contractuels.

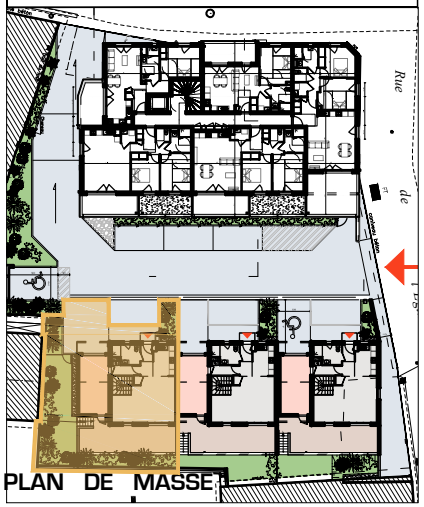

PLAN DE MASSE